



ข่าว สอ.ชอ.

ขอเชิญชวนสมัครเป็นสมาชิกสมาคมสถาปนากิจสงเคราะห์

สส.ชสอ. และ สสอท.

รายละเอียดดังนี้

รอบเดือน

สิงหาคม

วันที่ 1-21 ส.ค. 67

- ผู้สมัครกรอกรายละเอียดและยื่นใบสมัครพร้อมเอกสารประกอบการสมัคร

วันที่ 22 ส.ค. 67

- ปิดรับสมัคร
- ศูนย์ประสานงาน ตรวจสอบความถูกต้องของใบสมัครและเอกสารชำระเงินได้เฉพาะผู้สมัครที่ได้ยื่นใบสมัครไว้แล้วและเอกสารประกอบการสมัครเรียบร้อย ครบถ้วน และถูกต้องเท่านั้น มิฉะนั้นจะต้องทำการสมัครรอบถัดไป

คุณสมบัติ : อายุไม่เกิน 55 ปี ต้องเป็นผู้ที่เกิดตั้งแต่ 1 มกราคม พ.ศ.2512 เป็นต้นไป (นับปี พ.ศ.)

หลักฐานการสมัคร

ผู้สมัคร

- สำเนาบัตรประชาชน หรือ บัตรข้าราชการ
- สำเนาทะเบียนบ้าน
- สำเนาหน้าสมุดบัญชีเงินฝากธนาคารทหารไทยธนชาติ
- ใบรับรองแพทย์แผนปัจจุบัน ชั้น 1 (โรงพยาบาลของรัฐบาล เท่านั้น)

**** ใบรับรองแพทย์ต้องระบุ สุขภาพสมบูรณ์แข็งแรงฉบับจริง อายุไม่เกิน 30 วัน ****

ผู้จัดการศพและผู้รับเงินสงเคราะห์

- สำเนาบัตรประชาชน หรือ บัตรข้าราชการ
- สำเนาทะเบียนบ้าน

อื่นๆ

สำเนาทะเบียนสมรส , สำเนาใบเปลี่ยนชื่อ-สกุล, หนังสือรับรองการเป็นผู้อุปการะหรือผู้อยู่ในอุปการะ

สำเนาเอกสารทุกฉบับต้อง รับรองสำเนาถูกต้องโดยเจ้าของเอกสารฉบับนั้นๆเท่านั้น

ผู้สมัครต้องมายื่นใบสมัครด้วยตัวเองเท่านั้น เนื่องจากต้องถ่ายรูป ณ วันสมัครด้วย



สมาคมสถาปนากิจสงเคราะห์สหกรณ์สมาชิก
ชุมนุมสหกรณ์ออมทรัพย์แห่งประเทศไทย (สส.ชสอ.)

รับสมัครรอบที่ 10/67 สิงหาคม 2567

รับสิทธิ์ 1 ตุลาคม 2567 09.00 น.

ค่าสมัคร รวม **1,900** บาท
(หนึ่งพันเก้าร้อยบาทถ้วน)

** ใบรับรองแพทย์สุขภาพตนเองต้องใส่เครื่องหมาย
✓ ในผลตรวจทุกช่อง (ตามความเป็นจริง)



สมาคมสถาปนากิจสงเคราะห์สมาชิก
สหกรณ์ออมทรัพย์ทหาร (สสอท.)

รับสมัครรอบที่ 8/67 สิงหาคม 2567

รับสิทธิ์ 1 ตุลาคม 2567 09.00 น.

ค่าสมัคร รวม **2,550** บาท
(สองพันห้าร้อยห้าสิบบาทถ้วน)

** แบบฟอร์มใบรับรองแพทย์ต้องมารับแบบฟอร์ม ที่ สอ.ชอ.
(แบบฟอร์มของสมาคม)

ติดต่อเรา



โทรศัพท์ภายนอก :02-5346000 ต่อ 36351-2 ,02-2437560

โทรศัพท์ภายใน :36351-2

โทรสาร:02-2437560



ฝ่ายจัดการสหกรณ์ออมทรัพย์กรมช่างอากาศ จำกัด

เบอร์โทร

ผู้จัดการ น.อ.ลือรุฒิ นิลามบุตร 02-5346000 ต่อ 36353

ผู้ช่วยผู้จัดการ น.อ.วิจิต จวิกุลมพันธ์ 02-5346000 ต่อ 36316

ฝ่ายธุรการ นางดรุณี พงษ์เขียว 02-5346000 ต่อ 36351

ฝ่ายการเงิน นางอภิสร่า กุศลรัตน์กิตติวงศ์ 02-5346000 ต่อ 36316

พ.อ.อ.หญิง ปุณยวีร์ แสงหาทรัพย์

ฝ่ายทะเบียนหุ้นและบัญชีเงินกู้ น.ส.รนิชฐา แพงคล้าย 02-5346000 ต่อ 36351

นายรังสรรค์ บุญทัน

ฝ่ายบัญชี นางวนุสรา วิจิตรสกุลรัตน์ 02-5346000 ต่อ 36352

น.ส.พรณิทยา ศรีเมือง

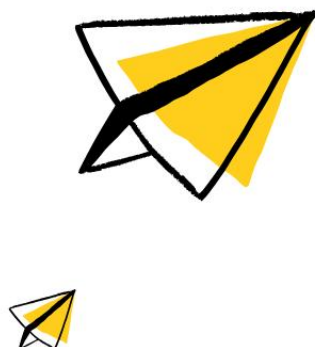

สหกรณ์ออมทรัพย์กรมช่างอากาศ จำกัด

เลขที่ 1 ถนนประดิพัทธ์ แขวงถนนนครไชยศรี
เขตดุสิต กรุงเทพมหานคร 10300





ฝากออมทรัพย์



สหกรณ์ออมทรัพย์กรมช่างอากาศ เปิดรับฝากออมทรัพย์แก่สมาชิกจำกัดวงเงิน 20,000 บาท/เดือน อัตรดอกเบี้ยเงินฝากร้อยละ 2.25 บาท โดยสมาชิกต้องเปิดบัญชีเงินฝากออมทรัพย์กับ สอ.ชอ. ครั้งแรก 500 บาท และใ้การฝากครั้งต่อไปไม่ต่ำกว่า 500 บาท

กรณีสมาชิกต้องการฝากเงินตั้งแต่ 1 ล้านบาทขึ้นไปให้โอนเข้าบัญชี ของ สอ.ชอ. (ติดต่อขอทราบ รายละเอียดได้จาก เจ้าหน้าที่การเงิน โทรภายใน 3-6352 หรือ 02-155-6352)

คิดดอกเบี้ยเป็นรายวัน และจะทบดอกเบี้ยให้ปีละ 2 ครั้ง ครั้งแรกในวันที่ 31 มี.ค. และครั้งที่ 2 ในวันที่ 30 ก.ย. ของทุกปี โดยต้องมีเงินคงเหลือในบัญชีไม่น้อยกว่า 500 บาท หากเงินเหลือคงบัญชี น้อยกว่า 500 บาท จะไม่คิดดอกเบี้ยให้

สมาชิกสามารถถอนเงินได้ทุกวันที่ทำการ โดยใ้แต่ละวันถอนได้เพียง 1 ครั้ง หากถอนเงินตั้งแต่ 1 ล้านบาทขึ้นไป ต้องแจ้งล่วงหน้า 30 วัน ทำการ (โทรภายใน 3-6352 หรือ 02-155-6352)





ฝากออมทรัพย์พิเศษ

สหกรณ์ออมทรัพย์กรมช่างอากาศ เปิดรับฝากออมทรัพย์พิเศษ อัตราดอกเบี้ยเงินฝากร้อยละ 2.25 บาท

สหกรณ์จะคิดดอกเบี้ยเงินฝากออมทรัพย์พิเศษให้ ทุกวันที่ 31 มี.ค. และ 30 ก.ย. ของทุกปี และให้สหกรณ์จ่ายดอกเบี้ยให้แก่ผู้รับฝาก โดยต้องมีเงินคงเหลือในบัญชีไม่น้อยกว่า 1,000 บาท หากเงินเหลือคงบัญชีน้อยกว่า 1,000 บาท จะไม่คิดดอกเบี้ยให้

สมาชิกสามารถถอนเงินเดือนละ 1 ครั้ง โดยไม่เสียค่าธรรมเนียม หากเดือนใดมีการถอนมากกว่า 1 ครั้ง สหกรณ์จะคิดค่าธรรมเนียมการถอนครั้งที่ 2 และครั้งต่อไปในอัตราร้อยละ 1 ของจำนวนเงินที่ถอน แต่ไม่ต่ำกว่า 300 บาท หากถอนเงินตั้งแต่ 1 ล้านบาทขึ้นไป ต้องแจ้งล่วงหน้า 1 วันทำการ (โทรภายใน 36352 หรือ 021556352)

ขณะนี้ สอ.ชอ. งดรับฝากออมทรัพย์พิเศษชั่วคราว

หากเปิดรับฝากออมทรัพย์พิเศษเมื่อไร จะประกาศให้ทราบโดยทั่วกันทันที





สอ.ชอ.

สมัครเป็นสมาชิกสหกรณ์ออมทรัพย์กรมช่างอากาศ จำกัด

ตัวอย่างไร

ข้าราชการ/ลูกจ้างประจำ

พนักงานราชการ

ถูกเงินได้ 2 เท่าของเงินได้รายเดือน
ไม่เกิน **100,000** บาท

ถูกเงินได้ 2 เท่าของเงินได้รายเดือน
ไม่เกิน **30,000** บาท

ถูกสามัญได้ 75 เท่าของเงินได้รายเดือน
ไม่เกิน **2,000,000** บาท

ถูกสามัญได้ 20 เท่าของเงินได้รายเดือน
ไม่เกิน **250,000** บาท

ถ้า 2 เท่าของเงินเดือนไม่ถึง 30,000 บาท ให้ถูกได้ **30,000** บาท

เงินฝาก

ดอกเบี้ยเงินฝาก **2.00%** ต่อปี จ่ายดอกเบี้ยทุก 6 เดือน
ฝากได้ไม่เกินเดือนละ 20,000 บาท

สมาชิกถึงแก่กรรม

ผลประโยชน์จากการเป็นสมาชิก

- 1.เงินปันผลประจำปี จ่ายปีละ 1 ครั้ง
- 2.เงินเฉลี่ยคืนดอกเบี้ยเงินกู้
- 3.เงินสวัสดิการ

☀️ ค่าใช้จ่ายจัดการศพ **5,000** บาท

☀️ เงินสงเคราะห์

☀️ เป็นสมาชิกไม่ถึง 1 ปี ได้รับ 10,000 บาท

☀️ เป็นสมาชิกตั้งแต่ 1 ปี ได้รับ 10,000 บาท

และเงินเพิ่มตามจำนวนปี ปีละ 2,000 บาท
ทั้งนี้รวมกันไม่เกิน 50,000 บาท

สนใจสมัครได้ที่

สหกรณ์ออมทรัพย์กรมช่างอากาศ จำกัด

ทุกวันจันทร์-ศุกร์ เวลา 0830-1500น.

หรือสอบถามได้ที่ Line : @SSU5844Y โทร 36351,36352,02-243-7560

